



FLORA DE COLOMBIA

Nicolás Camacho M.



PALMA DE CERA

A tall wax palm tree stands against a light, overcast sky. The tree has a slender trunk and a crown of dark, feathery fronds. In the foreground, there is a small patch of green grass and some low-lying plants.

ÁRBOL NACIONAL DE COLOMBIA

La palma de cera del Quindío (*Ceroxylon quindiuense*), es una palma endémica de los Andes colombianos y fue declarada árbol nacional en 1985. Es reconocida por su imponente belleza, su robustez y su longevidad. Esta palmera alcanza los 70 metros de altura y puede vivir más de 200 años.

Este árbol está en riesgo de extinción por varias acciones humanas como: Su cera era usada para hacer velas, su madera es muy codiciada, sus frutos se usan como alimentos para ganado, entre otras.

O R Q U I D E A

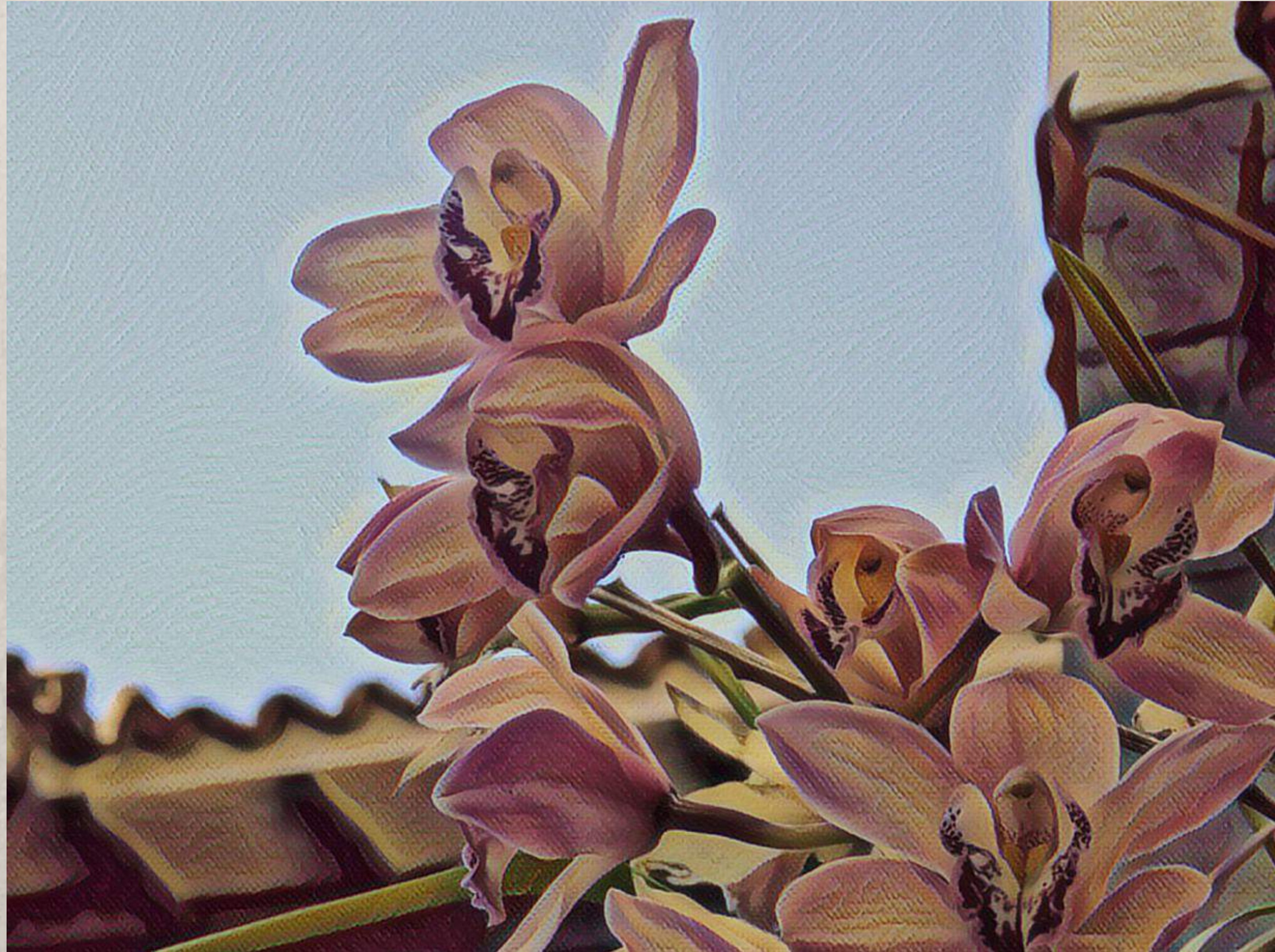

FLOR NACIONAL DE COLOMBIA

Colombia tiene registradas cerca de 4200 especies de orquídeas, de las cuales 1572 son especies endémicas.

La orquídea es considerada la flor nacional debido al gran número de especies que existen en el país y la variedad representativa de Colombia es la *Catleya Trianae*.



REGIONES DE COLOMBIA



REGION AMAZONICA



La región Amazónica, contiene gran parte de la selva amazónica la cual es considerada el bosque tropical mas extenso e importante del mundo. Se puede hallar la mayor biodiversidad del planeta, contando con el 10% al 20% de la biodiversidad mundial.

Contribuye a la regulación de ciclo de carbono y del cambio climática.

Las principales actividades económicas son la exportación de plátano, maíz y frutas como la carambola, arazá, açai y copoazú. También se explotan los bosques madereros, el caucho y el cacao



**HELICONIA
ROSTRATA**



El amazonas se caracteriza por sus flores exóticas. Las heliconias, las flores de loto, bromelias y las orquídeas son solo algunas de las miles que existen.



FLOR DE LOTO

ORQUÍDEA



BROMELIA

REGION ANDINA



En esta región la vegetación es muy variada y se caracteriza por la facilidad en el cultivo de varios productos como el arroz, maíz, frutas algodón, café y flores entre otras.

En ella se encuentran cerca de 11.500 especies de plantas con flores.

Por la diversidad de sus pisos térmicos existen selvas, bosques de clima cálido y frío, así como vegetación endémica de paramo

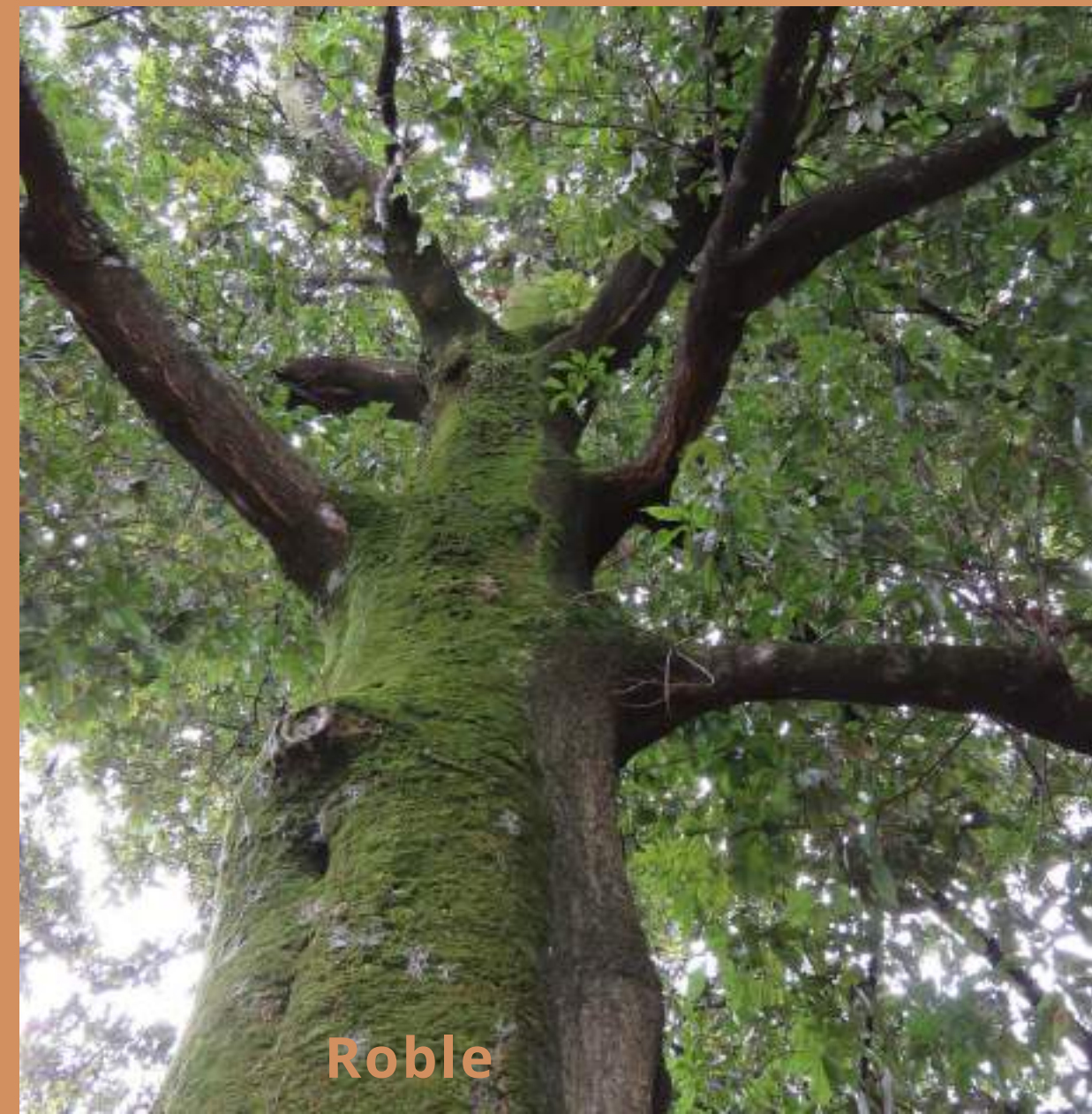
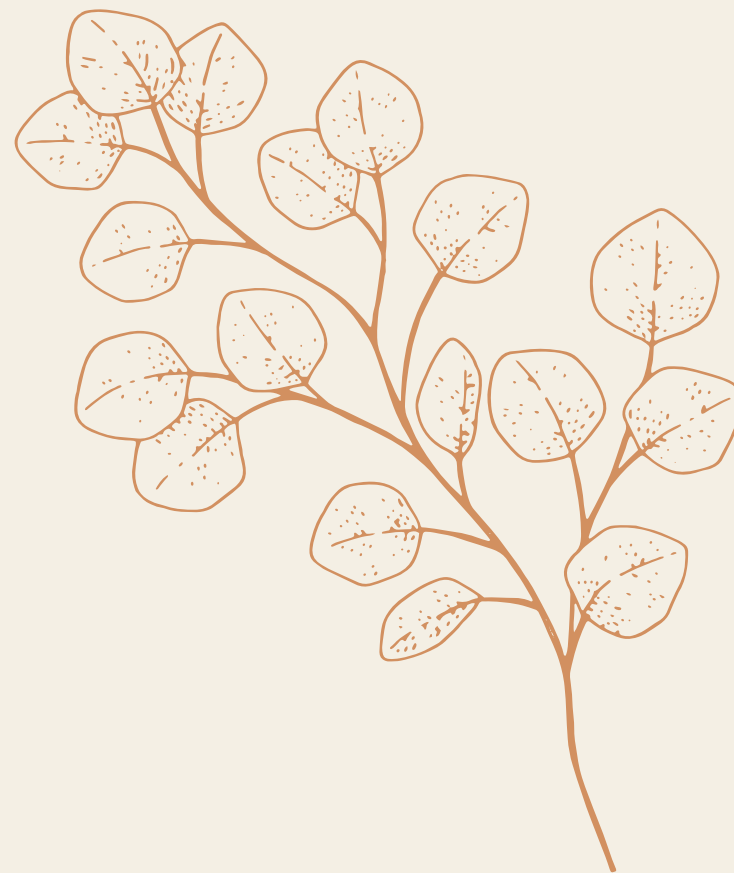

REGION CARIBE



La región caribe en su mayoría es de territorio plano pero tiene la formación litoral mas alta del mundo: La sierra nevada de Santa Marta. Las especies vegetales de esta región presentan muchos contrastes, de acuerdo a los suelos y al clima. Por esto es que su flora es muy exótica encontrándose hábitats como manglares, bosques secos, formaciones desérticas como también vegetación de montaña y de páramo.



REGION PACIFICO



Esta región tiene gran riqueza ecológica, hidrográfica y forestal;

Considerada como una de las regiones de mayor biodiversidad y pluviosidad del planeta.

Su economía esta representada por la extracción forestal y en agricultura, principalmente, por los cultivos de palma africana, de banano y platano



Planta de platano

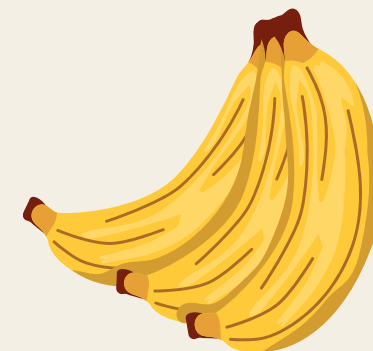

REGION ORINOQUIA



La Orinoquia esta conformada, principalmente, de llanuras secas y arboles esparcidos. Existen especies de vegetales como el guayacán amarillo, las ceibas, gramíneas y palmeras de moriche.

Los principales cultivos son de maíz, sorgo, caña de azúcar, plátano y arroz, entre otros.

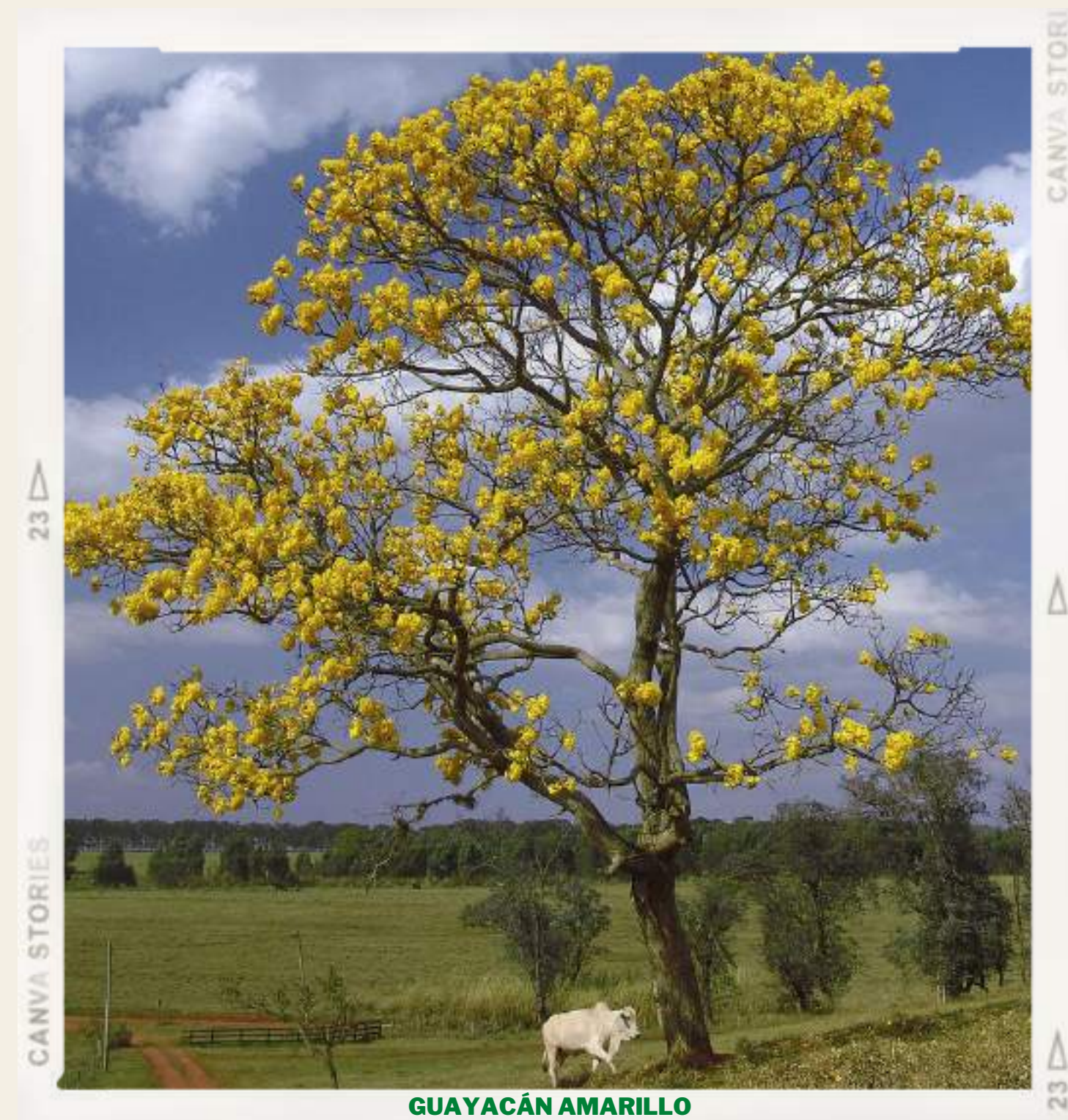

GUAYACÁN AMARILLO

REGION INSULAR

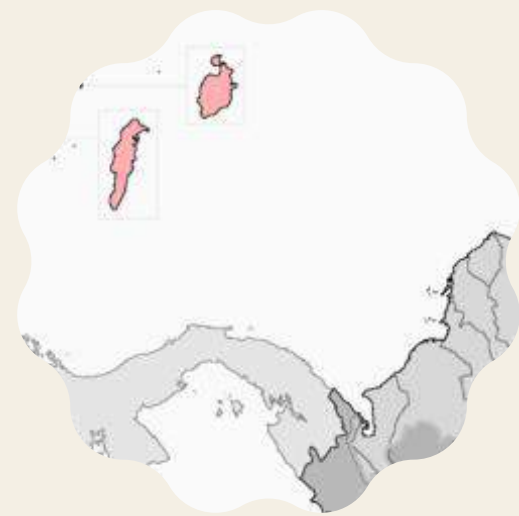

Esta región esta conformada por dos subregiones; En el océano caribe está el archipiélago de San Andrés, Providencia y Santa Catalina y en el pacifico se encuentran las islas de Malpelo y Gorgona.

Las del caribe poseen grandes extensiones de cocoteros, plantas de noni y cítricos. Se dan cultivos de papaya, yuca y ñame.

En la isla de Gorgona, se encuentran 161 especies de plantas, de las cuales 17 son endémicas. También posee un bosque nublado en donde se encuentra el pino colombiano.

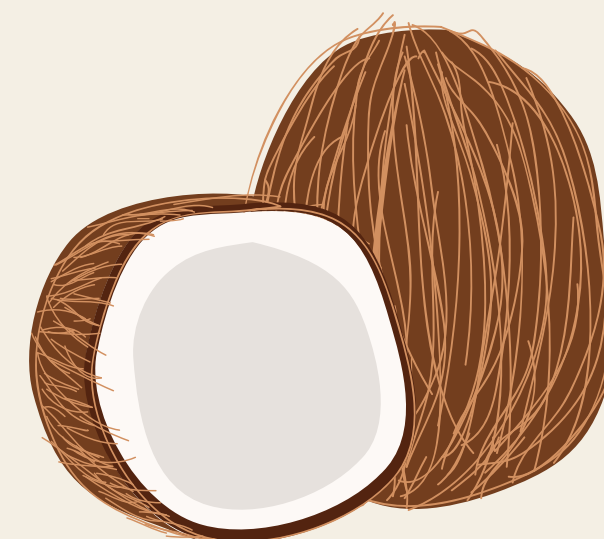

FLORES





En Colombia se pueden encontrar mas de 1.500 especies exclusivas de flores y un total de 50.000 que se dan.

ALGUNOS DE NUESTROS PRODUCTOS SON...

EL CAFÉ



El café colombiano es uno de los más reconocidos a nivel mundial por su aroma, sabor y textura únicos



LA ACHIRA



Las achiras son unos pasabocas típico colombiano hechos con el almidón del rizoma de la planta de achira.





Referencias

- <http://reproduccion-vegetativa.blogspot.com/2012/08/region-andina-fauna-y-flora-por-su.html>
- <https://www.colombia.co/pais-colombia/geografia-y-medio-ambiente/regiones-de-colombia/>
- <https://www.colombia.co/pais-colombia/geografia-y-medio-ambiente/tipos-de-flores-que-existen-en-colombia/>
- https://www.wwf.org.co/donde_trabajamos/amazonas/
- <https://www.colombiapais.com/pagina-parques-nacionales-naturales/parques-nacionales-naturales-isla-gorgona.html>
- https://www.researchgate.net/publication/339512102_DISTRIBUCION_DE_LOS_TIPOS_DE_VEGETACION_EN_LAS_REGIONES_NATURALES_DE_COLOMBIA_Aproximacion_inicial
- José Reynaldo da Fonseca, CC BY-SA 3.0 <<http://creativecommons.org/licenses/by-sa/3.0/>>, via Wikimedia Commons
- Ximena Hoyos, CC BY-SA 4.0 <https://creativecommons.org/licenses/by-sa/4.0>, via Wikimedia Commons
- <https://www.grupo-epm.com/site/museodelagua/manglaresa>
- <https://www.lifeder.com/flora-fauna-region-orinoquia/>

